NAPOVEDNIK DECEMBER 2026



KNJIŽNICA FRANCETA BALANTIČA KAMNIK

Ta veseli dan kulture

3. december, dan, ko kultura odpira svoja vrata.

PRAVLJIČNE URICE

ŠMARCA: vsak ponedeljek ob 17.uri / 7., 14., 21., 28. december	**PRAVLJIČNE URICE ŠMARCA** *Vodi pravljičarka **Damjana Pirc**. Potrebne so predhodne prijave. Prijave in informacije: **damjaninevrgolije9@gmail.com** in GSM **070 844 493.***	**ŠMARCA** *v društveni sobi KS Šmarca (poleg knjižnice)*
KOMENDA: vsak četrtek ob 16.in ob 17.uri / 3., 10., 17.december	**PRAVLJIČNE URICE KOMENDA** *Pravljičarko nadomeščata: **Ajda Špacapan Korenčič** in **Tanita Rose.** Potrebne so predhodne prijave. Prijave in informacije: **Komenda@kam.sik.si.***	**KOMENDA** *v učilnici OŠ Komenda (vhod skozi Krajevno knjižnico Komenda)*
KAMNIK: vsak četrtek ob 17. uri / 3., 10., 17. december	**PRAVLJIČNE URICE KAMNIK** *Vodi pravljičarka **Damjana Pirc**. Potrebne so predhodne prijave. Prijave in informacije: **damjaninevrgolije9@gmail.com** in GSM **070 844 493.***	**KAMNIK** *v Rojstni hiši Rudolfa Maistra, Šutna 23*
MOTNIK: vsako sredo ob 17.30 uri / 2., 9., 16., 23. december	**PRAVLJIČNE URICE MOTNIK** *Vodijo **pravljičarke iz KD Motnik**. Potrebne so predhodne prijave. Prijave in informacije: **www.kam.sik.si** in GSM **040 884 556.***	**MOTNIK** *v čitalnici Krajevne knjižnice Motnik*

Pravljične urice so brezplačne in namenjene otrokom od dopolnjenega tretjega leta starosti dalje. Prisotnost staršev pri izvajanju pravljičnih uric ni predvidena.

BEREMO S TAČKAMI

BRANJE S TAČKAMI V KOMENDI	*Vsako **zadnjo sredo v mesecu oz. sreda po dogovoru**. Vodi: **Katarina Kesič Dimic s terapevtsko psičko Rozi**. Nujne predhodne prijave! Prijave in informacije: **komenda@kam.sik.si** oz. **01 8343 298**. (v učilnici v OŠ Komenda)*
BRANJE S TAČKAMI V KAMNIKU	*Srečanja potekajo **en torek v mesecu od 16.30 do 17.30** in **eno soboto v mesecu od 10.00 do 11.00**. Prijave in informacije na: **erika.poljansek@kam.sik.si** ali **sabina.zore@kam.sik.si***

PREDSTAVITEV KNJIGE Z AVTORJEM — TA VESELI DAN KULTURE

3.12.
ČETRTEK
17.00



LITERARNI VEČER: JOŽEF PAVLIČ: *Lončarstvo v Komendi*

*Literarni večer bo posvečen predstavitvi knjige Lončarstvo v Komendi, avtorja Jožefa Pavliča. Zgodba o obrti, mojstrih in dediščini. Knjiga nas popelje v bogato zgodovino komendskega lončarstva, predstavi njegove mojstre, njihove izdelke in delovanje nekdanje lončarske zadruge. Z avtorjem se bo pogovarjala **Lucija Miklič Cvek**.*

KOMENDA
SeneCura DSO
Juhantova pot 9, Komenda

PREDSTAVITEV KNJIGE Z AVTORICO

8.12.
TOREK
18.00



MOJCA VOLKAR TROBEVŠEK: *Oblekla je tišino*

Ko oblečemo tišino, slišimo več.
Oblekla je tišino je prvi slovenski gorniški roman, ki ga je napisala ženska, in dolgo pričakovani pisateljičin prvenec. Zgodba temelji na resničnih dogodkih, avtorica pa v njej smelo prevprašuje vlogo ženske – tako v gorah kot v dolini.
*Z avtorico se bo o pogumu, pisanju prvenca ter globinah doživljanja gorske narave in ljudi, ki živijo v njej, pogovarjal učitelj in pisatelj **Milan Mandeljc**.*

KAMNIK
Rojstna hiša Rudolfa Maistra, *Šutna 23, Kamnik*

ZAUPAM SI

10.12.
ČETRTEK
10.00

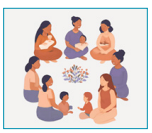

SREČANJE ZA NOSEČNICE IN MAMICE NA PORODNIŠKI: *Zaupam si*

*je podporna skupnost za nosečnice in mamice na porodniški, ki si želijo druženja, pogovora in medsebojne podpore. V varnem in sprejemajočem ženskemu krogu bodo lahko delile svoje izkušnje, občutke, skrbi in radosti. **Dobrodošle vse nosečnice in mamice z dojenčki!** Srečanja potekajo enkrat mesečno, vodi **Tjaša Fritsch Križaj**, voditeljica ženskih krogov, IG: @tjasa_tukajzate*

KOMENDA
Krajevna knjižnica Komenda

PESNIŠKI KROŽEK

ČETRTEK, 3. DECEMBER	**18.00: PESNIŠKA DELAVNICA s Pinom Pograjcem**	**KAMNIK MC KOTLOVNICA**
ČETRTEK, 17. DECEMBER	**16.30: DELAVNICA JAVNEGA NASTOPANJA z Geo Stošicki** **18.00: LITERARNI VEČER, gosta: VID KARLOVŠEK in URŠA MAJCEN**	**MC KOTLOVNICA**

1.12.
TOREK
18.00



Faith Hogan: NA VEČER PRED BOŽIČEM

Topel in ganljiv roman, ki bralca popelje v praznični čas, ko lahko že ena sama odločitev spremeni življenje. Glavna junakinja Liv se na božični večer znajde na razpotju, kjer se prepletajo ljubezen, izguba, družinske vezi in nova upanja. Faith Hogan v knjigi spretno prepleta čustvene trenutke z lahkotnim humorjem, kar naredi zgodbo dostopno, prijetno in hkrati globoko ganljivo.

ŠMARCA
Krajevna knjižnica Šmarca
Vodi: **Barbara Božič**

2.12.
PONEDELJEK
17.00



Faith Hogan: NA VEČER PRED BOŽIČEM

Topel in ganljiv roman, ki bralca popelje v praznični čas, ko lahko že ena sama odločitev spremeni življenje. Glavna junakinja Liv se na božični večer znajde na razpotju, kjer se prepletajo ljubezen, izguba, družinske vezi in nova upanja. Faith Hogan v knjigi spretno prepleta čustvene trenutke z lahkotnim humorjem, kar naredi zgodbo dostopno, prijetno in hkrati globoko ganljivo.

KOMENDA
Zavod Medgeneracijsko središče
Vodi: **BarbaraBožič**

7.12.
PONEDELJEK
9.30



Gail Honeyman: ELEANOR OLIPHANT JE POVSEM V REDU

Eleanor Oliphant je povsem v redu je zabavna in ganljiva zgodba o cinični, pametni in nadvse introvertirani outsiderki, ki živi po strogo določenem rutinskem urniku. Dela v pisarni, med sodelavci pa je tujka, ki nima pravih prijateljev, saj ji družbene norme in vsakdanja komunikacija povzročajo težave. (Bralnica, Dobre knjige)

KAMNIK
Dom starejših občanov Kamnik, *Neveljska pot 26, Kamnik*
Vodi: **Zehra Bećiragić**

7.12.
PONEDELJEK
14.00



Gail Honeyman: ELEANOR OLIPHANT JE POVSEM V REDU

Eleanor Oliphant je povsem v redu je zabavna in ganljiva zgodba o cinični, pametni in nadvse introvertirani outsiderki, ki živi po strogo določenem rutinskem urniku. Dela v pisarni, med sodelavci pa je tujka, ki nima pravih prijateljev, saj ji družbene norme in vsakdanja komunikacija povzročajo težave. (Bralnica, Dobre knjige)

MEKINJE
Oskrbovana stanovanja, *Cankarjeva cesta 1F, začasno v Pab pod Skalo; Maistrova 32*
Vodi: **Zehra Bećiragić**

8.12.
TOREK
17.00



Ivan Sivec: DOROTEJINE SOLZE

V zgodovinskem romanu nas Ivan Sivec popelje v mekinjski samostan, kjer se prepletajo resnični zgodovinski dogodki, ljubezen, vera, moč in človeške stiske. V ospredju je usoda opatinje Doroteje Sidonije Gallenberg, ki se znajde pred težkimi življenjskimi odločitvami v nemirnem času. Roman, navdihnjen z zgodovinskimi dejstvi, razkriva manj znano poglavje slovenske preteklosti ter odpira vprašanja o pogumu, zvestobi in ceni osebnih odločitev.

MOTNIK
sejna soba (stara pošta)
Vodi: **Petra Zupančič**
Srečujemo se vsak 2. torek v mesecu ob 17. 00

9.12.
SREDA
14.00



Faith Hogan: NA VEČER PRED BOŽIČEM

Topel in ganljiv roman, ki bralca popelje v praznični čas, ko lahko že ena sama odločitev spremeni življenje. Glavna junakinja Liv se na božični večer znajde na razpotju, kjer se prepletajo ljubezen, izguba, družinske vezi in nova upanja. Faith Hogan v knjigi spretno prepleta čustvene trenutke z lahkotnim humorjem, kar naredi zgodbo dostopno, prijetno in hkrati globoko ganljivo.

KAMNIK
Medgeneracijsko društvo Jesenski cvet *(v Marjanci)*
Vodi: **Barbara Božič**

9.12.
SREDA
17.00



Janko Valjavec: UGRIZ, NAMESTO ROŽ *ali kaka druga knjiga avtorja.*

Janko Valjavec je pisec kriminalk. Iz številnega seznama sta izbrani dve. Lahko preberete še kako drugo in jo predstavite ostalim bralcem.

KOMENDA
Zavod Medgeneracijsko središče
Vodi: **Danijel Bezek**

9.12.
SREDA
19.00



Nataša Kramberge: PO VSEJ SILI ŽIV

To je zgodba o sedmih letih ekološkega kmetovanja, v kateri se osebna izkušnja prepleta z razmislekom o podnebnih spremembah, odnosu do narave in vztrajnosti. Avtorica z iskrenostjo, literarno močjo in kančkom humorja pripoveduje o uspehih, porazih ter vsakodnevnem boju z nepredvidljivo naravo.

KAMNIK
Knjižnica FB Kamnik, *Usnjarska 6*
Vodi: **Breda Podbrežnik Vukmir**

17.12.
ČETRTEK
14.30



Igor Karlovšek: ANATOMIJA ŽELJE

Nekega dne Rozalija iz očimovih ust zve, da je bila njena mama kurba. O tem ne dobi nobenih otipljivih podatkov. Zapusti dom in se poda na dolgo pot iskanja svojega izvora, odkrije svoj talent za zdravilstvo in želi postati zdravnica. Ali ji bo uspelo?

ŠMARTNO
OŠ ŠMARTNO V TUHINJU *knjižnica*
Vodi: **Danijel Bezek**

16.12.
SREDA
10.00



Gail Honeyman: ELEANOR OLIPHANT JE POVSEM V REDU

Eleanor Oliphant je povsem v redu je zabavna in ganljiva zgodba o cinični, pametni in nadvse introvertirani outsiderki, ki živi po strogo določenem rutinskem urniku. Dela v pisarni, med sodelavci pa je tujka, ki nima pravih prijateljev, saj ji družbene norme in vsakdanja komunikacija povzročajo težave. (Bralnica, Dobre knjige)

KAMNIK
ŠTACJON – Dnevni center za osebe s težavami v duševnem zdravju
Vodi: **Zehra Bećiragić**

Pridržujemo si pravice do spremembe programa v primeru bolezni ali odsotnosti avtorja ali voditelja.

KNJIŽNICA FRANCETA BALANTIČA KAMNIK
Ljubljanska cesta 1 | SI-1240 Kamnik
(01) 831 12 17 | mkk@kam.sik.si | www.kam.sik.si